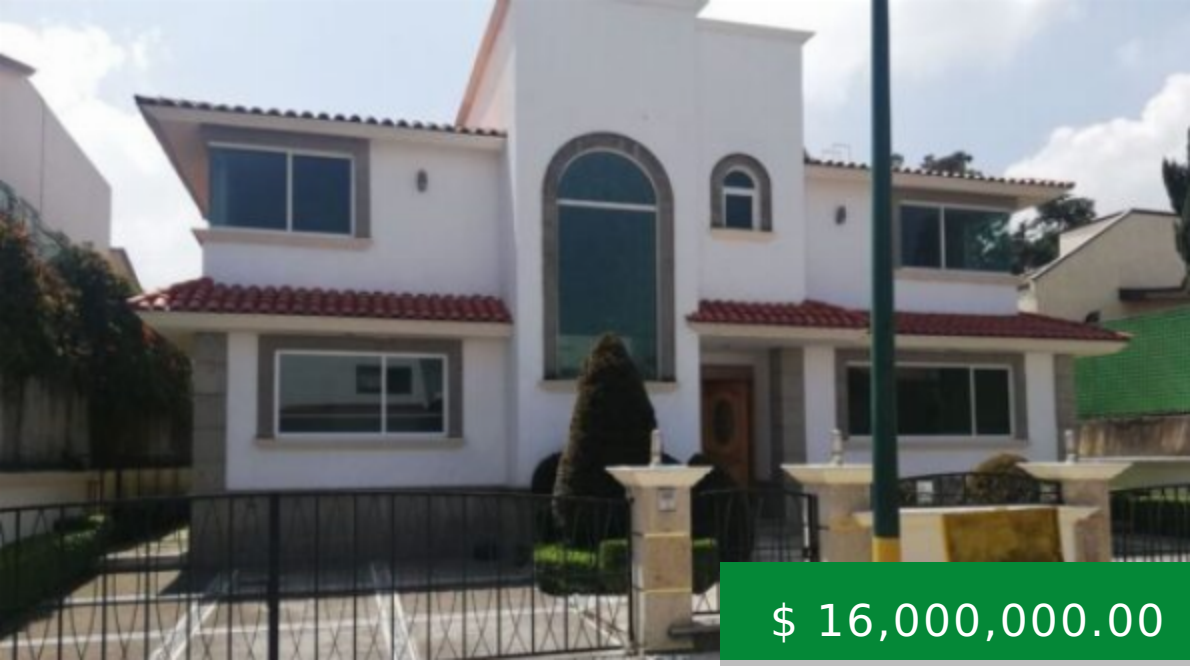

$ 16,000,000.00

VENDO RENTO CASA EN V. DEL SILENCIO, ATIZAPAN DE ZARAGOZA EDO. DE MEXICO

https://grines.mx

- 4 cuartos
- 5 baños
- Casa
- Venta
- Estado de México

Descripción Casa con cuatro recamaras cada una con vestidor y baño, amplio lugar para sala de T. V. y computadoras Bastante iluminada acabados de primera casi de lujo, en la entrada un lobby estancia comedor separados bastante amplios, estudio de gran tamaño, medio baño de visitas, cocina equipada con family...

HECHOS BÁSICOS

ID de propriedad: 16636

Área: 500 m²

Terreno: 500 m²

Dormitorios: 4

Estado de Construcción: Excelente

Metros de Construcción: 540 m²

Baños Completos: 5

Medios Baños: 1

Mantenimiento: $ 2,250.00

Antigüedad: 2009

Jardín: 150 m²

Baños: 5

Estado: Estado de México

Tipo: Casa

DIRECCIÓN

Calle: Valle del Silencio

Colonia: Lomas de Valle Escondido

Municipio: Atizapán de Zaragoza

Estado: Edo. de México

País: México