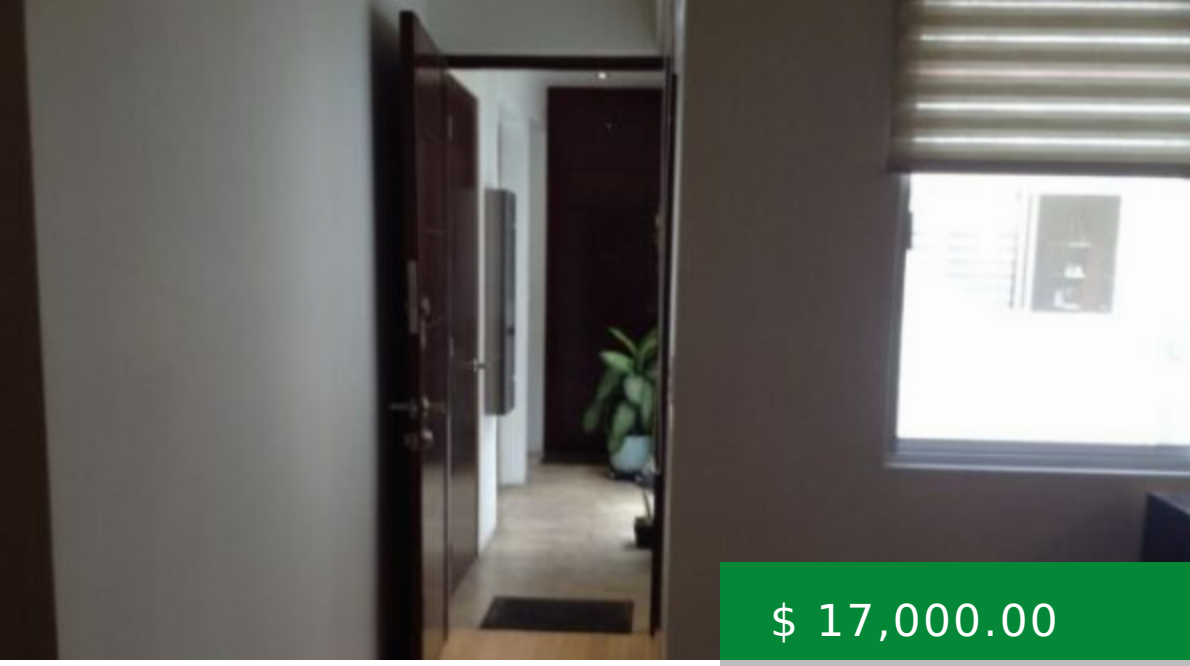

$ 17,000.00

RENTO DEPARTAMENTO EN PALENQUE PIEDAD NARVARTE ALCALDÍA BENITO JUÁREZ

https://grines.mx

- 2 cuartos
- 2 baños
- Departamento
- Renta
- Ciudad de México

Descripción Departamento en renta consta de dos recamaras la principal con baño y closet, otro baño completo, estancia comedor, cocina equipada, área de lavado y tendido, elevador, cisterna tinacos en azotea, estacionamiento para dos autos bajo techo, conserje. con mantenimiento incluido. Características de la propiedad Estacionamiento Cocina equipada Cisterna Agua...

HECHOS BÁSICOS

ID de propriedad: 16722

Área: 86 m²

Dormitorios: 2

Espacio para Autos: 2

Estado de Construcción: Bueno

Metros de Construcción: 86 m²

Antigüedad: 2014

Baños: 2

Estado: Ciudad de México

Tipo: Departamento

DIRECCIÓN

Calle: Palenque Piedad

Colonia: Narvarte

Municipio: Benito Juárez

Estado: Ciudad de México

País: México